

REGIA NATIONALA A PADURILOR-ROMSILVA
CUI RO 1590120 J40/450/1991
DIRECTIA SILVICA CLUJ
OCOLUL SILVIC HUEDIN
STR. GH. DOJA , NR. 7, LOC. HUEDIN
RO23RZBR0000060001714745
Telefon : 0264/351888 ; Fax : 0264/354204
E-mail :
Nr. *4067/23.09.2024*

NOTIFICARE

In conformitate cu prevederile O.M. nr.767/2018, va semnalăm faptul ca pe suprafața de pădure proprietate privată a persoanelor fizice Pascalau Maria și alții, în U.P. VI VI. Draganului, fără amenajament silvic valabil, u.a. 151A%, au fost puse în valoare produse accidentale I, arbori uscăți și în curs de uscăre, infestați cu ipidae și arbori rupti și doborăți de vânt, constituindu-se partida **2898 PASCALAU MARIA(2400198501630)**, în volum de 512.19 mc.

Anexam prezentei notificări următoarele :

- Actul de punere în valoare la partda **2898 PASCALAU MARIA(2400198501630)**
- copie după descrierea parcelară, pentru u.a. 151A, din U.P. VI VI. Draganului, expirat
- fotografii din suprafața afectată

La prezenta notificare facem următoarele specificări :

- punerea în valoare s-a făcut într-o proprietate de pădure, fără amenajament silvic valabil, cu suprafața între 10.1 ha și 100.0 ha
- pentru extragerea acestor produse accidentale **este necesar avizul Garzii Forestiere Cluj**
- arboretele afectate nu sunt situate în afara arealului natural de vegetație
- punerea în valoare s-a făcut în arborete cuprinse în aria protejată ROSPA 0081

Sef Ocol
ing. Simplicean Horea

Intocmit
ing. Neag Calin

ACT DE PUNERE ÎN VALOARE NR. 2400198501630



Unitate de Producție: VI - VALEA DRAGANULUI
 Denumire A.P.V: 2898 PASCALAU MARIA

Suprafață totală act - (ha): 3.0 Tratament: T. PRODUSE ACCIDENTALE I Natura Produsului: PRODUSE ACCIDENTALE Tehnologia de Exploatare: TRUNCHIURI SI CATARGE Data inventarierii: 31.07.2024 Anul exploatării: 2024 Procedeeul de inventariere: FIR CU FIR Ciocan forma CIRCULARĂ nr.: PS736/2 Accesibilitate: 0-250	Informații privind N.T.S.M.	Grupa de specii	Nr. de arbori	Volum
	Stâncării pe - (ha): 0.30 Arbori putregăioși - (buc): cu un volum de - (mc): Iescarii - (buc): cu un volum de - (mc):	Rășinoase FAG Quercinee Diverse tari Diverse moi	370 15	493.0 19.19
	Total:		385	512.19

Specia	SORTARE DIMENSIONALĂ							Lemn lucru	Coajă	Lemn de foc		Volum brut
	G1	G2	G3	M1	M2	M3	LS			Total	VF	
FAG	1.63	6.24		0.64	0.48	0.26	0.06	9.31	0.53	9.35	1.14	19.19
BRAD	1.86	1.66	0.40	0.25	0.05		0.01	4.23	0.47	0.31		5.01
MOLID	198.83	103.95	26.80	19.71	5.73		1.71	356.73	33.04	98.22		487.99
TOTAL	202.32	111.85	27.20	20.60	6.26	0.26	1.78	370.27	34.04	107.88	1.14	512.19

U.A.	Suprafață (ha)		Vârsta ani	Panta G	Semințis utilizabil				Total volum brut
	Par cursă	UA			%	S. tot	Compoziție		
151A%	3.00		90	30.00			0		512.19

U.A.	FA	BR	MO	Volum
151A%	19.19	5.01	487.99	512.19
Total	19.19	5.01	487.99	512.19

U.A.	Specia	Diametre		Înălțimi		Vârsta	Vol. arb.	Nr. arb.	Creștere	Sortare dimensională						Coajă	Lemn foc		Volum brut	
		dt	dcg	ht	hc					G1	G2	G3	M1	M2	M3		LS	Total		VF
151A%	FA	34.93	34.93	21.20	21.20	90	1.28	15		1.63	6.24		0.64	0.48	0.26	0.06	0.53	9.35	1.14	19.19
	BR	38.00	38.00	22.50	22.50	90	1.25	4		1.86	1.66	0.40	0.25	0.05		0.01	0.47	0.31		5.01
	MO	38.84	40.00	23.44	23.44	90	1.33	366		198.83	103.95	26.80	19.71	5.73		1.71	33.04	98.22		487.99
Total U.A.: 151A%								385		202.32	111.85	27.20	20.60	6.26	0.26	1.78	34.04	107.88	1.14	512.19
Total General U.A.								385		202.32	111.85	27.20	20.60	6.26	0.26	1.78	34.04	107.88	1.14	512.19

Șef Ocol,

Întocmit,

Birou Fond Forestier,

Verificat,

SIMPLICEAN HOREA



DESCRIERE PARCELARA

DS: Cluj

OS: Huedin

UP: 6

DESCRIEREA STATIONII SI ARBORETULUI				ELM ARB	P R P	M R E	VAR STA ANI	DM CM	HM M	C L P	A MES TEC	EL AG AJ	PROVE NIENTA	VI TA LI	DENS			VOLUM			CRES		
															CONS	MC/ HA	MC/ UA	MC/ HA					
150R4 0.11 HA GF: SUP: TS: TP: SOL: Versant mijlociu ondulat EXPOZITIE: SE INC: 23 G ALTITUDINE: 930 M LITIERA: continua-groasa TIP FLORA: COMP.ACTUALA: COMP.TEL: SORT: FA Mijl. si gros, cherestea VARSTA EXPL.: PAM Gros si mijl., cherestea SEM.UTIL: SUBARBORET: DATE COMPL.: Alte date complement. POL: ERZ: LUCRARI EXEC.: LUCRARI PROP.:																							
TOTAL																							
150R5 0.10 HA GF: SUP: TS: TP: SOL: Versant mijlociu ondulat EXPOZITIE: SE INC: 30 G ALTITUDINE: 930 M LITIERA: continua-groasa TIP FLORA: COMP.ACTUALA: COMP.TEL: SORT: FA Mijl. si gros, cherestea VARSTA EXPL.: PAM Gros si mijl., cherestea SEM.UTIL: SUBARBORET: DATE COMPL.: Alte date complement. POL: ERZ: LUCRARI EXEC.: LUCRARI PROP.:																							
TOTAL																							
151 A 1.04 HA GF: 1-2A 1B 5M SUP: M TS: 3321 TP: 4151 SOL: 3207 Versant superior ondulat EXPOZITIE: S INC: 38 G ALTITUDINE: 1000 - 1100 M LITIERA: continua-normala TIP FLORA: Luzula-Calamagrostis Natural fundamental prod. inf. relativ-echien COMP.ACTUALA: 9FA 1 BR COMP.TEL: 9FA 1 BR SORT: FA Mijl. si gros, cherestea VARSTA EXPL.: PAM Gros si mijl., cherestea SEM.UTIL: SUBARBORET: DATE COMPL.: Roca la suprafata/0,4S Alte date complement. POL: ERZ: LUCRARI EXEC.: LUCRARI PROP.: TAIERI DE CONSERVARE AJUTORAREA REG NATURALE																							
FA	9	IN	120	38	25	4						.6	RN	N	0.63	277	288	2.5					
BR	1	IN	105	38	24	4	M				.6	RN	N	0.07	41	43	0.5						
TOTAL				120		4										0.7	318	331	3.0				
151 B 3.52 HA GF: 1-2A 1B 5M SUP: M TS: 3321 TP: 1142 SOL: 3207 Versant inferior framintat EXPOZITIE: S INC: 40 G ALTITUDINE: 860 M LITIERA: continua-subtire TIP FLORA: Calamagrostis-Luzula Natural fundamental prod. inf. relativ-plurien COMP.ACTUALA: 7MO 1 FA 2MO COMP.TEL: 9MO 1 FA SORT: FA Mijl. si gros, cherestea VARSTA EXPL.: PAM Gros si mijl., cherestea SEM.UTIL: SUBARBORET: DATE COMPL.: Roca la suprafata/0,3S Doborituri izolate Alte date complement. POL: ERZ: LUCRARI EXEC.: LUCRARI PROP.: TIGIENA																							
MO	7	IN	105	36	24	4						.5	RN	N	0.42	237	834	2.4					
FA	1	IN	105	30	23	4	M				.5	RN	N	0.06	23	81	0.3						
MO	2	IN	40	14	12	4	M				.3	RN	N	0.12	25	88	1.3						
TOTAL				105		4										0.6	285	1003	4.0				



O.S. Huedin | U.P. VI | m.a. 151A1. | A2/512, 19mc/3, olu/31.07.2024 | Pascahina Mouna



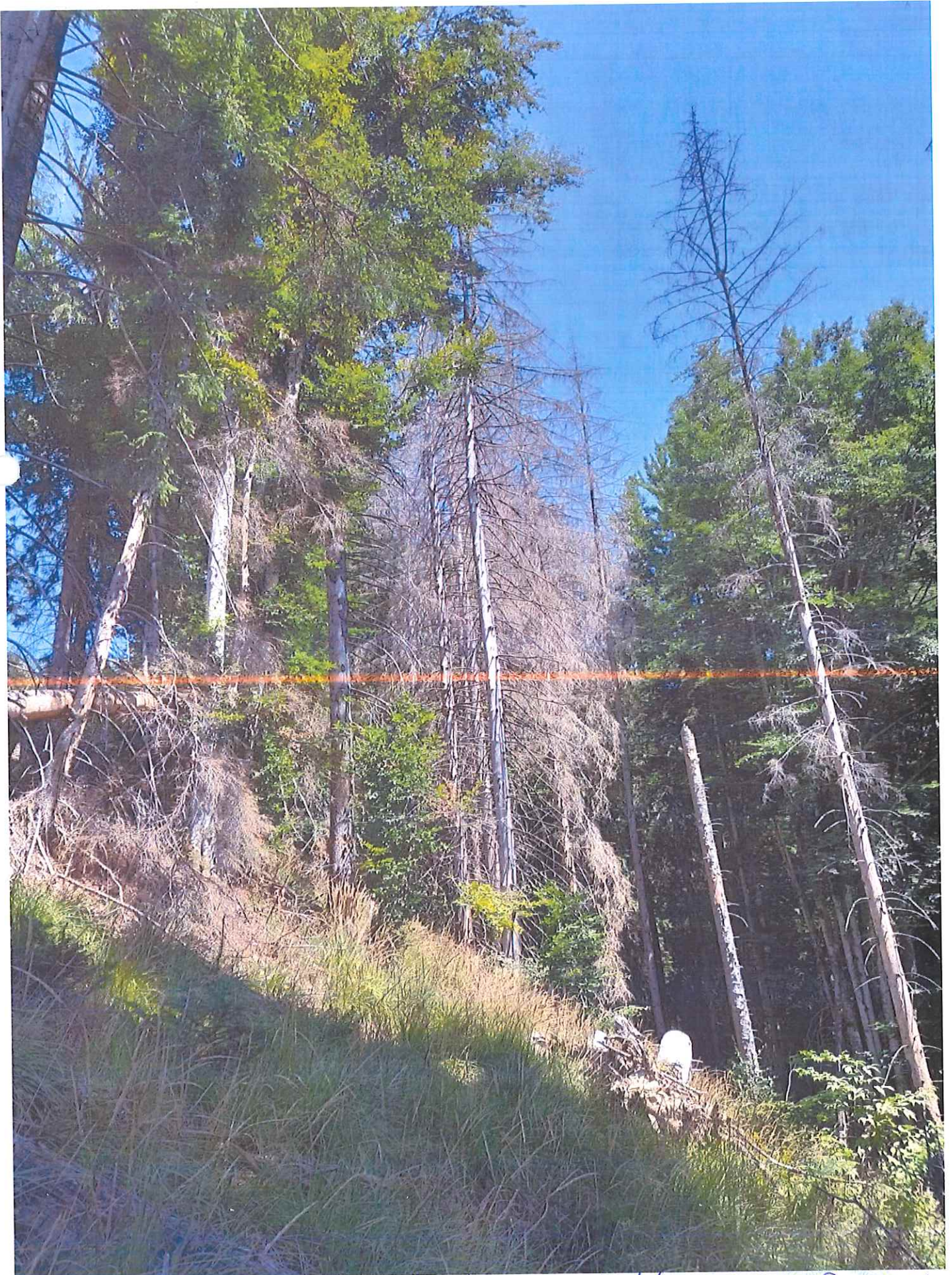

0.S. Huelin / 0.9.71 / u.a. 151A1. / AE / 512,19 mc / 3,0 ha / 31.07.2024 / Pr. Pascual Marín

